

BOSCO DIDATTICO DI CASTELLEONE



Associazione Didattica Museale

PROPOSTA DIDATTICA 2025 - 2026

natura
cultura

attività
gratuite

Il Bosco didattico è inserito nella "Stazione sperimentale per la conservazione della flora di pianura", istituita dalla Provincia di Cremona e dalla Regione Lombardia con l'obiettivo di proteggere le specie vegetali della Pianura Padana. In breve tempo, l'area è stata colonizzata dalla fauna selvatica, che qui trova un rifugio sicuro.

Le proposte possono essere declinate per ogni ordine e grado di scolarità. Infanzia e prime due classi della primaria hanno una pagina dedicata.

Tutte le proposte possono avere una durata di:

- mezza giornata
- tutta la giornata

DOVE CI TROVI

Per raggiungere il Bosco e l'Ecomuseo di Cascina Stella (con parcheggio pullman e area pic-nic) procedi lungo la **strada statale 415 Paullese** (Milano - Cremona) sino all'altezza di Castelleone. Tra i km 46 e 47 segui il cartello marrone "Bosco Didattico" e prendi la deviazione verso Gombito San Latino. Prosegui a sinistra seguendo le indicazioni fino a destinazione.



PRENOTA L'AVVENTURA GRATUITA X LA TUA CLASSE!



0372 406447 Provincia di Cremona



adm.ritamabelschivo@gmail.com



UN BOSCO SOTTO LALENTE

Esploriamo insieme la **struttura del bosco** e studiamone le **caratteristiche ecologiche**. **Lente alla mano** osserviamo gli organismi più piccoli e poi analizziamo alcune loro strutture al **microscopio stereoscopico**.

Un vero e proprio viaggio naturalistico ci attende per permetterci di comprendere la **complessità** e l'**interconnessione** dei viventi, elementi fondamentali per l'**equilibrio dell'ecosistema**.



CACCIA ALLA TRACCIA



Di notte il bosco si anima di **numerose specie**: falene, pipistrelli, rospi, topolini e rapaci notturni sono alcuni degli animali che si muovono dopo il tramonto. **Di giorno** è possibile osservare le **tracce** che hanno lasciato. Come veri **naturalisti** impareremo come raccogliere **informazioni** e interpretare i segnali, scoprendo i segreti della **vita animale nel bosco**.

NON CHIAMARMI SOLO INSETTO!

Gli **insetti** sono il **gruppo animale più numeroso e più diffuso in natura**. Spesso chiamiamo "insetto" tutto ciò che appare minuscolo, ma **non tutti i piccoli animali appartengono a questo gruppo**. Durante l'attività impareremo a riconoscere le differenze tra insetti e altri **gruppi zoologici** simili e a identificare alcuni ordini come **coleotteri, lepidotteri, imenotteri, odonati, ecc.** Osserveremo i loro **adattamenti** e le loro **peculiarità**, scoprendo quanto siano affascinanti e variegati questi piccoli abitanti del bosco.

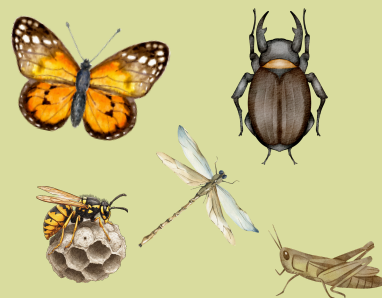

UN TUFFO NELLA BIODIVERSITÀ



I **corsi d'acqua** e **bacini** hanno modellato il **territorio** della **Pianura Padana**, creando ambienti ricchi di vita. Gli **stagni del bosco** sono un esempio perfetto della **biodiversità locale**: qui è possibile osservare e comprendere la varietà di piante e animali che dobbiamo proteggere, apprezzando l'importanza delle nostre **zone umide**.



0372 406447 Provincia di Cremona
adm.ritamabelschivo@gmail.com



Associazione Didattica Museale

SPECIALE INFANZIA E CLASSI I E II PRIMARIA

1, 2, 3 ... FARFALLA!

La **vita delle farfalle** è un viaggio complicato, affascinante e pieno di **trasformazioni**. Da **voraci bruchi** che si nutrono delle foglie scelte dalle loro mamme per deporre le uova, diventano **eleganti viaggiatori alati**, golosi di nettare dei fiori, capaci di difendersi dai predatori **con strategie sorprendenti**. Scopriamo insieme questa straordinaria metamorfosi e, con chi si fermerà anche dopo pranzo, realizzeremo anche la nostra "farfalla a dondolo".

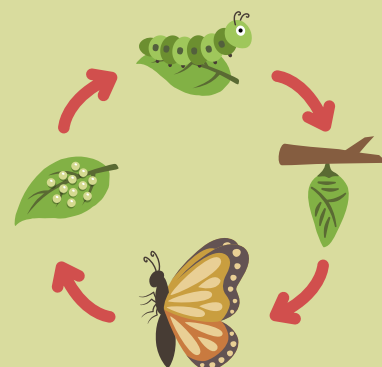

IL GUFO RACCONTA



Il **saggio Gufo** vive nel bosco: **di notte vola silenzioso e di giorno riposa** nascosto in un antico tronco. Conosce tutti gli abitanti che si aggirano dopo il tramonto: topolini, pipistrelli, donnole, civette. Si pensa che sonnacchi tutto il giorno, ma in realtà osserva attentamente ciò che lo circonda: il germogliare delle **foglie**, il lavoro delle **api**, le **lucertole** al sole e la crescita dei giovani **picchi**. Attraverso le sue storie, impareremo a **osservare, toccare, annusare** e sperimentare la natura in modo divertente e coinvolgente.

Obiettivi educativi:

- **sviluppare le capacità sensoriali**
- **comprendere i legami tra i viventi**
- **approcciare l'ambiente naturale con curiosità e divertimento**

MUSEO DEL PAESAGGIO DI CASCINA STELLA



L'Ecomuseo del Paesaggio di Cascina Stella rappresenta uno dei nuclei principali del Progetto "il Territorio come Ecomuseo", pensato per far scoprire il paesaggio come risultato delle relazioni tra uomo e ambiente nella provincia di Cremona.



QUATTRO FIUMI



Il territorio cremonese è attraversato da quattro grandi fiumi: il **Serio**, l'**Adda**, l'**Oglio** e il **Po**. Lungo i loro corsi si può leggere la **storia antica e recente** della zona, visibile nei ciottoli dei greti, nelle forme del terreno, nella vegetazione e nei toponimi. **Filmati, materiali espositivi e interessanti attività**, ci faranno compiere un **viaggio lungo quasi due milioni di anni!**

Il percorso può essere completato da un'attività pomeridiana nel Bosco Didattico

IL PAESAGGIO DI IERI E DI OGGI

Indaghiamo l'**evoluzione del paesaggio padano**, analizziamo le **trasformazioni storiche** che il territorio ha subito attraverso i secoli, cerchiamo di comprendere come vivevano i nostri avi.

Nel pomeriggio i ragazzi effettuano uno **studio del paesaggio agreste** che circonda il museo, usando **carta geografica, bussola ed elementi di riferimento del territorio**, e mettendo in pratica le conoscenze acquisite.



0372 406447 Provincia di Cremona
adm.ritamabelschiaivo@gmail.com



Associazione Didattica Museale